



DÍA DE CAMPO DE LA EVALUACIÓN NACIONAL DE CULTIVARES DE ESPECIES FORRAJERAS

La Estanzuela
URUGUAY
17 de Setiembre de 2020

EQUIPOS DE TRABAJO

INIA

Evaluación de Cultivares

Ing. Agr. (Ph.D.) Marina Castro
Coordinadora de la Evaluación de Cultivares
Evaluación Gramíneas Forrajeras

Ing. Agr. (M.Sc.) María José Cuitiño
Evaluación Leguminosas y Compuestas Forrajeras

Téc. Agríc. Gan. Ximena Morales
Asistente de Investigación

Téc. Univ. en TI Valeria Cardozo
Beatriz Castro
Asistentes de Información y Proc. de datos

Protección Vegetal

Ing. Agr. (Ph.D.) Alejandro García (Control de malezas)
Ing. Agr. (Ph.D.) Silvia Pereyra (Fitopatología)
Lic. Biol. (Ph.D.) Silvina Stewart (Fitopatología)

Unidad de Comunicación y Transferencia de Tecnología (UCTT)

Ing. Agr. (M.Sc.) Ernesto Restaino

Sebastián Bogliacino
Asistente UCTT

INASE

Área Evaluación y Registro de Cultivares

Ing. Agr. Daniel Bayce
Director Ejecutivo

Ing. Agr. (M.Sc.) Virginia Olivieri
Responsable de Ensayos

Ing. Agr. (M.Sc.) Sebastián Moure
Ing. Agr. (M.Sc.) Federico Boschi
Ing. Agr. Constanza Tarán
Téc. Agrop. Gustavo Giribaldi

Área Laboratorio de Calidad de Semillas

Lic. Bioq. (Ph.D.) Vanessa Sossa
Gerente

Ing. Agr. Ana Tardáguila
Analista Fabián Makowski
Analista Mónica Rojas
Analista Laura Tellechea
Analista Ana Alfaro

Área Administración

Carolina Barbieri
Ana Cáceres

TABLA DE CONTENIDO

	Página
I. INTRODUCCIÓN.....	1
II. REGISTROS METEOROLÓGICOS.....	3
III. PRODUCCIÓN DE FORRAJE POR CORTE AÑO 2020	5
IV. RESUMEN DE PRODUCCIÓN HASTA LA FECHA	7
V. ENSAYOS EN EVALUACIÓN	9
 GRAMÍNEAS: CULTIVARES EVALUADOS EN LA ESTANZUELA, URUGUAY, DURANTE 2020.	
CEREALES PARA PRODUCCIÓN DE FORRAJE 2020.....	9
CEREALES PARA PRODUCCIÓN DOBLE PROPÓSITO 2020	9
DACTYLIS 2018	10
DACTYLIS 2019	10
DACTYLIS 2020	11
FESTUCA 2018	11
FESTUCA 2019	12
FESTUCA 2020	13
GRAMÍNEAS BIANUALES 2019	14
RAIGRÁS ANUAL 2020	14
RAIGRÁS PERENNE 2019	15
RAIGRÁS PERENNE 2020	16
 LEGUMINOSAS: CULTIVARES EVALUADOS EN LA ESTANZUELA, URUGUAY, DURANTE 2020.	
ALFALFA 2018.....	17
ALFALFA 2019.....	17
ALFALFA 2020.....	18
LOTUS CORNICULATUS 2018	19
LOTUS CORNICULATUS 2019	19
LOTUS CORNICULATUS 2020	19
TRÉBOL BLANCO 2019	20

ÍNDICE DE FIGURAS

	Página
Figura 1. Precipitaciones decádicas (mm) registradas de diciembre 2019 a setiembre 2020 y promedio histórico (1965 - 2019) en La Estanzuela.	3
Figura 2. Temperaturas medias decádicas (°C) registradas durante diciembre 2019 a setiembre 2020 y promedio histórico (1965 – 2019) de La Estanzuela.	3
Figura 3. Heliofanía promedio histórica y mensual (hs) registrada de diciembre 2019 a setiembre 2020 en La Estanzuela.	4

INFORMACIÓN DESCRIPTIVA

19

NRO DE ENSAYOS A CAMPO

23

EMPRESAS REPRESENTANTES

243

CULTIVARES EN EVALUACIÓN

Nro de cultivares presentes en 2020, por año de siembra

Año de Siembra ● 2020 ● 2019 ● 2018

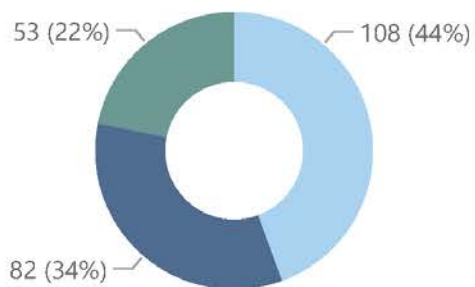

ENSAYOS SEMBRADOS EN 2020

CULTIVARES EN EVALUACIÓN

Gramíneas

85

21%

Leguminosas

23

79%

40

CULTIVARES DE PRIMER AÑO

RESUMENES DE PRODUCCIÓN (hasta Setiembre)

Producción promedio (kgMS/ha) de ensayos sembrados en 2019 (presentes en 2020) por tipo de pastura

● Año 2019 ● Año 2020 (parcial)

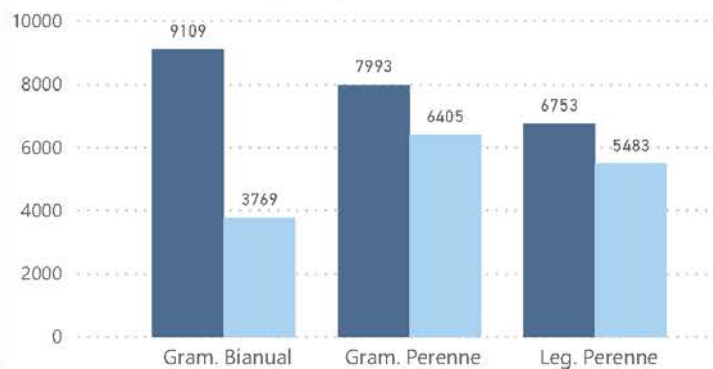

Producción promedio (kgMS/ha) de ensayos sembrados en 2020 por tipo de pastura

● Gramínea ● Leguminosa

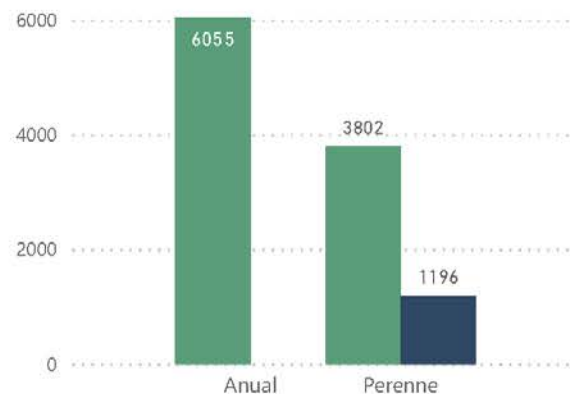

Producción promedio (kgMS/ha) de ensayos sembrados en 2018 (presentes en 2020) por tipo de pastura

● Año 2018 ● Año 2019 ● Año 2020 (parcial)

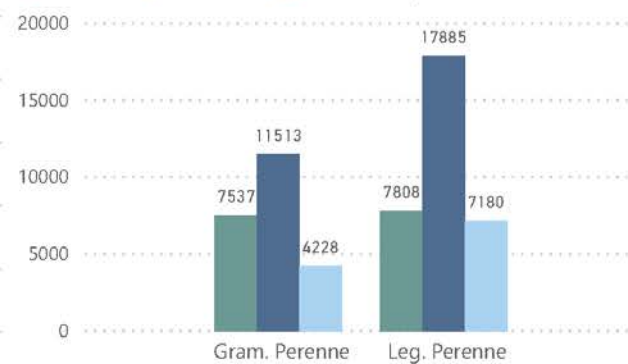



I. INTRODUCCIÓN

Marina Castro ¹
María José Cuitiño ²

El objetivo del Día de Campo virtual del convenio INASE-INIA es brindar la posibilidad de analizar de forma conjunta la información reportada en los infogramas resúmenes (gráficas y tablas) y contrastarlas con las imágenes, de forma tal de evidenciar las innovaciones inherentes a los cultivares de especies forrajeras en los ensayos sembrados desde el año 2018 hasta la fecha en el campo experimental N°23 en INIA La Estanzuela. Dichos videos aportan información sobre el rendimiento acumulado parcial de los cultivares hasta la primera década de setiembre del presente año. Los resultados anuales actualizados del comportamiento de los distintos cultivares están disponibles en **http://www.inia.org.uy/convenio_inase_inia/resultados/index_00.htm**

¹ Ing. Agr. (Ph.D.), Evaluación de Cultivares, INIA La Estanzuela. Email: mcastro@inia.org.uy

² Ing. Agr. (M.Sc.), Evaluación de Cultivares, INIA La Estanzuela. Email: mcuitino@inia.org.uy



II. REGISTROS METEOROLÓGICOS

MES	DÉCADA	PRECIPITACIONES (mm)		TEMPERATURA (°C)	
		La Estanzuela	Promedio Histórico La Estanzuela	La Estanzuela	Promedio Histórico La Estanzuela
Diciembre 2019	1	2,1	22,9	20,9	20,8
	2	43,5	39,9	22,3	21,5
	3	35,9	36,8	22,6	22,7
TOTAL PROMEDIO		81,5	99,6	21,9	21,6
Enero 2020	1	0,0	28,1	22,8	23,2
	2	74,3	29,8	23,5	23,0
	3	2,2	39,2	22,4	23,2
TOTAL PROMEDIO		76,5	97,1	22,9	23,1
Febrero 2020	1	43,0	50,1	24,6	22,4
	2	26,6	36,4	22,6	22,2
	3	0,0	33,3	19,9	22,0
TOTAL PROMEDIO		69,6	119,8	22,4	22,2
Marzo 2020	1	2,4	42,1	23,9	21,6
	2	60,4	37,7	20,5	20,2
	3	0,0	46,2	22,6	19,2
TOTAL PROMEDIO		62,8	126,0	22,3	20,3
Abril 2020	1	39,9	33,5	16,2	18,1
	2	31,6	30,5	16,5	16,9
	3	50,2	25,2	17,7	15,8
TOTAL PROMEDIO		121,7	89,2	16,8	17,0
Mayo 2020	1	5,2	27,7	14,0	14,6
	2	2,7	32,3	15,3	13,9
	3	0,8	27,5	12,9	12,7
TOTAL PROMEDIO		8,7	87,4	14,0	13,8
Junio 2020	1	1,4	20,7	11,1	11,1
	2	50,7	26,3	12,9	10,7
	3	54,0	22,2	10,2	10,4
TOTAL PROMEDIO		106,1	69,2	11,4	10,8
Julio 2020	1	0,1	23,4	8,2	10,1
	2	9,0	24,8	10,6	10,2
	3	21,1	24,7	8,9	10,4
TOTAL PROMEDIO		30,2	72,9	9,2	10,3
Agosto 2020	1	29,9	23,0	15,7	10,8
	2	0,1	20,8	9,0	11,7
	3	8,2	29,7	12,7	12,1
TOTAL PROMEDIO		38,2	73,6	12,4	11,6
Setiembre 2020	1	27,4	26,1	11,2	12,6
	TOTAL PROMEDIO		27,4	26,1	11,2

Registro de precipitaciones (mm) y temperatura media (°C), durante diciembre 2019 y el año 2020 y el promedio histórico de La Estanzuela.

Fuente: Basado en registros de INIA -GRAS: Unidad de Agro-clima y Sistemas de Información- (2020; Serie 1965-2019).



Figura 1. Precipitaciones decádicas (mm) registradas de diciembre 2019 a setiembre 2020 y promedio histórico (1965 - 2019) en La Estanzuela.

* Valores de setiembre 2020 corresponden a la primera década.

Fuente: Basado en registros de INIA -GRAS: Unidad de Agro-clima y Sistemas de Información- (Serie últimos 53 años).

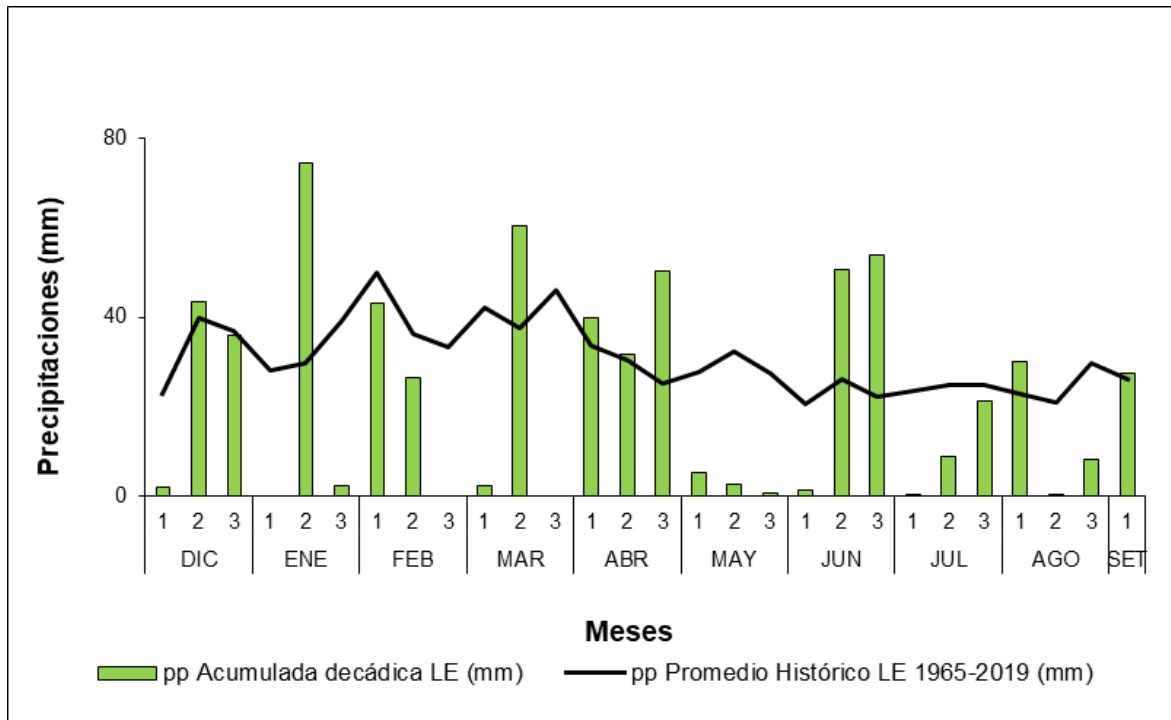

Figura 2. Temperaturas medias decádicas (°C) registradas de diciembre 2019 a setiembre 2020 y promedio histórico (1965 - 2019) en La Estanzuela.

* Valores de setiembre 2020 corresponden a la primera década.

Fuente: Basado en registros de INIA -GRAS: Unidad de Agro-clima y Sistemas de Información- (Serie últimos 53 años).

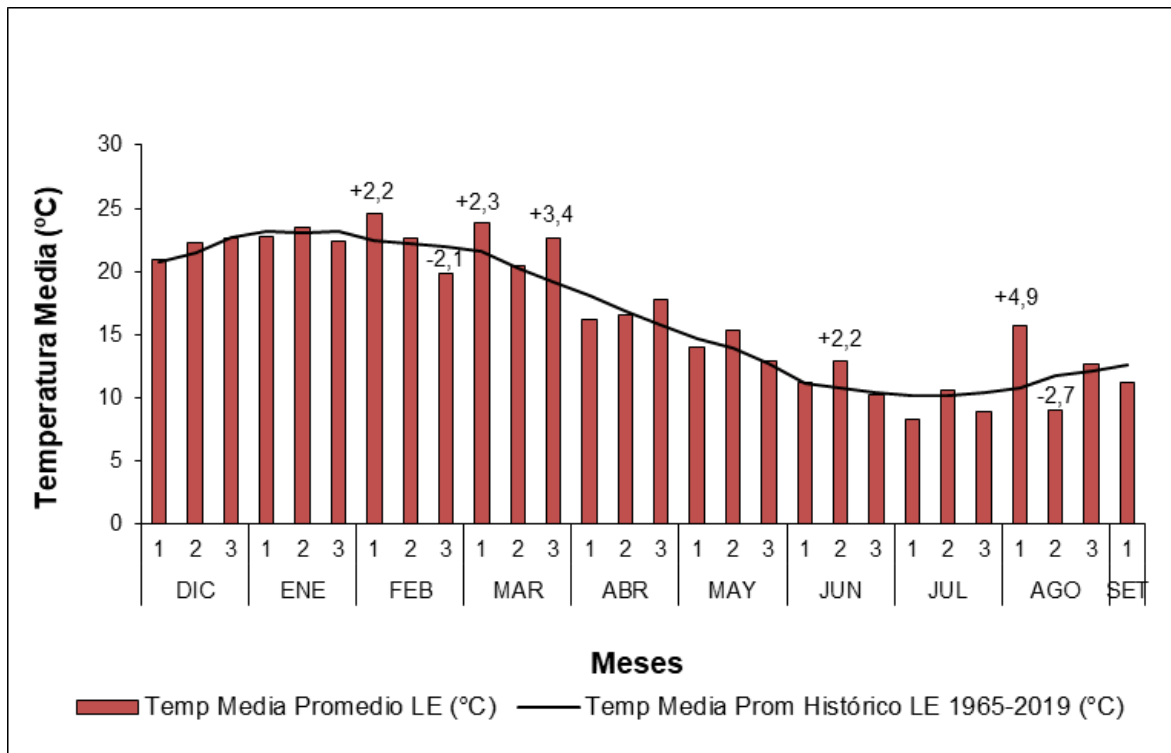

Figura 3. **Heliofanía promedio histórica y mensual (hs) registrada de diciembre 2019 a setiembre 2020 en La Estanzuela.**

* Valores de setiembre 2020 corresponden a la primera década.

Fuente: Basado en registros de INIA -GRAS: Unidad de Agro-clima y Sistemas de Información- (Serie últimos 53 años).

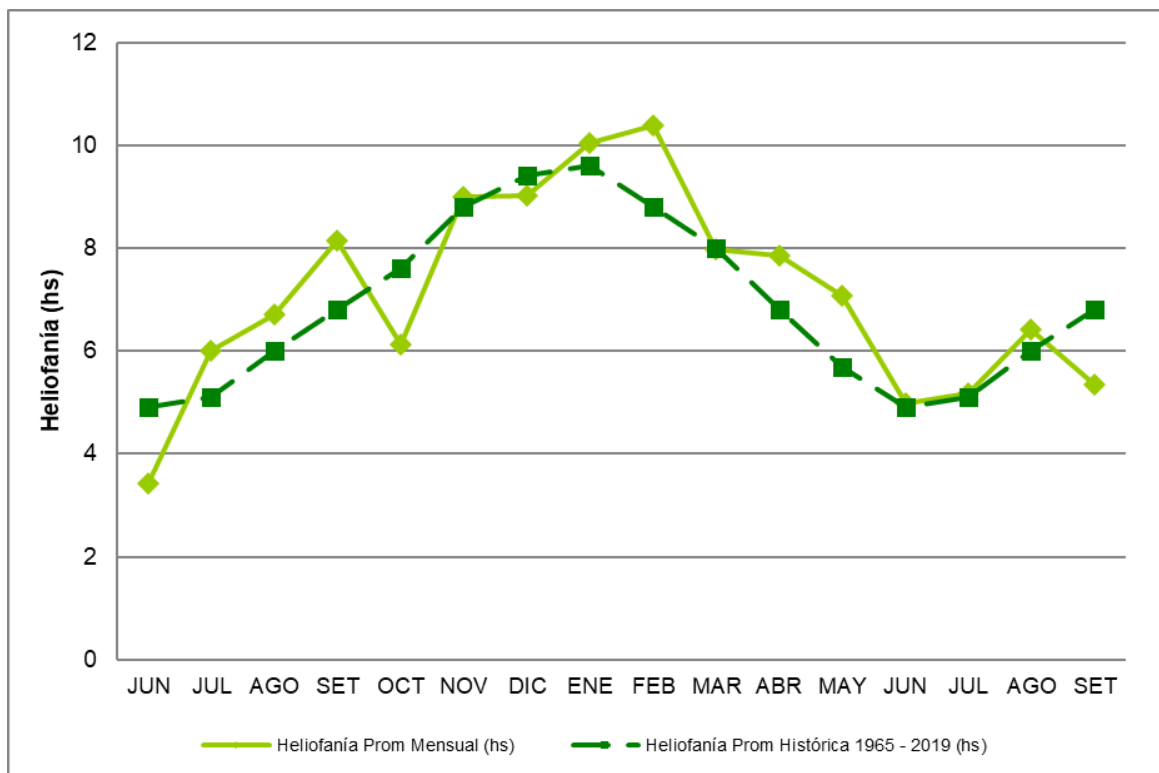

III. PRODUCCIÓN DE FORRAJE POR CORTE AÑO 2020

ENSAYO	Pág.	N°	Fecha	N°	Fecha	N°	Fecha	N°	Fecha	N°	Fecha	Prom. Acum. en 2020 kg MS ha ⁻¹		
ALFALFA 2020	18	1	24/08/2020									1749		
CEREALES PARA PRODUCCIÓN DE FORRAJE 2020	9	1	20/04/2020	2	11/05/2020	3	10/07/2020	4	05/08/2020			5363		
CEREALES PARA PRODUCCIÓN DOBLE PROPÓSITO 2020	9	1	20/04/2020	2	11/05/2020	3	10/07/2020					5126		
DACTYLIS 2020	11	1	31/07/2020	2	01/09/2020							3244		
FESTUCA 2020	13	1	03/08/2020	2	07/09/2020							3597		
LOTUS CORNICULATUS 2020	19	1	24/08/2020									642		
RAIGRÁS ANUAL 2020	14	1	08/05/2020	2	27/05/2020	3	08/07/2020	4	04/08/2020	5	08/09/2020	7676		
RAIGRÁS PERENNE 2020	16	1	07/07/2020	2	31/07/2020	3	21/08/2020					4565		
ALFALFA 2019	17	5	02/01/2020	6	04/02/2020	7	20/03/2020	8	21/04/2020	9	02/06/2020	10	13/08/2020	9094
DACTYLIS 2019	10	5	19/02/2020	6	27/04/2020	7	26/05/2020						6631	
FESTUCA 2019	12	5	20/02/2020	6	24/04/2020	7	28/05/2020	8	10/09/2020				8512	
GRAMÍNEAS BIANUALES 2019	14	L	08/01/2020	7	20/03/2020	8	11/05/2020	9	05/08/2020				3769	
LOTUS CORNICULATUS 2019	19	5	04/02/2020	6	05/08/2020								3851	
RAIGRÁS PERENNE 2019	15	L	08/01/2020	7	20/03/2020	8	11/05/2020	9	05/08/2020				4073	
TRÉBOL BLANCO 2019	20	5	07/07/2020	6	24/08/2020								3503	
ALFALFA 2018	17	16	07/01/2020	17	04/02/2020	18	20/04/2020	19	04/06/2020	20	17/08/2020		7802	
DACTYLIS 2018	10	10	19/02/2020	11	04/06/2020	12	10/09/2020						5598	
FESTUCA 2018	11	12	23/03/2020	13	04/06/2020								2857	
LOTUS CORNICULATUS 2018	19	12	20/01/2020	13	13/03/2020	14	17/06/2020	15	01/09/2020				6557	

Pág: Número de página donde se encuentra el recorrido en la publicación.

L: Corte de limpieza.



IV. RESUMEN DE PRODUCCIÓN HASTA LA FECHA

RESUMEN DE PRODUCCIÓN HASTA LA FECHA

ENSAYO	Pág.	Prom. Acum en 2020 kg MS ha ⁻¹	Nro. Cortes en 2020	Prom. Acum en 2019 kg MS ha ⁻¹	Nro. Cortes en 2019	Prom. Acum en 2018 kg MS ha ⁻¹	Nro. Cortes en 2018
Alfalfa 2020	18	1749	1				
Cereales para producción de forraje 2020	9	5363	4				
Cereales para producción doble propósito 2020	9	5126	3				
Dactylis 2020	11	3244	2				
Festuca 2020	13	3597	2				
Lotus corniculatus 2020	19	642	1				
Raigrás Anual 2020	14	7676	5				
Raigrás Perenne 2020	16	4565	3				
Alfalfa 2019	17	9094	6	7034	4		
Dactylis 2019	10	6631	3	6333	4 (1)		
Festuca 2019	12	8512	4	8053	4		
Gramíneas Bianuales 2019	14	3769	3 (1)	9109	6 (1)		
Lotus corniculatus 2019	19	3851	2	6329	4		
Raigrás Perenne 2019	15	4073	3 (1)	9593	6		
Trébol Blanco 2019	20	3503	2	6896	4		
Alfalfa 2018	17	7802	5	20619	11	9033	4
Dactylis 2018	10	5598	3	9208	5	6547	4
Festuca 2018	11	2857	2	13817	7	8527	4
Lotus corniculatus 2018	19	6557	4	15150	8	6583	3

(): Cantidad de cortes de limpieza.

Pág: Número de página donde se encuentra el recorrido en la publicación.



V. ENSAYOS EN EVALUACIÓN

GRAMÍNEAS: CULTIVARES EVALUADOS EN LA ESTANZUELA, URUGUAY, DURANTE 2020.

CEREALES PARA PRODUCCIÓN DE FORRAJE 2020

Fecha de siembra: 09/03/2020

Número de Cortes: 4

Del 20/04/2020 al 05/08/2020

Tra	Cultivares (10)	Especie	Representante	Años en Evaluación
1	ALHAMA	Avena negra	AGROPICK S.A.	2
2	OCEANE	Avena negra	AGROPICK S.A.	2
3	PANACHE	Avena negra	AGROPICK S.A.	2
4	GU 201808	Avena negra	GENTOS URUGUAY S.A.	2
5	ESTANZUELA 1095 a (T)	Avena byzantina	INIA	21
6	RLE 115 (T)	Avena byzantina	INIA	21
7	EXP AV89	Avena sativa	SERVAG S.R.L.	2
8	IMPACTA (PGWS 1C 191)	Avena sativa	WRIGHTSON PAS S.A.	2
9	LM 1120	Avena negra	WRIGHTSON PAS S.A.	1
10	PROTINA 34 (T)	Avena byzantina	WRIGHTSON PAS S.A.	6

(T): Testigo.

CEREALES PARA PRODUCCIÓN DOBLE PROPÓSITO 2020

Fecha de siembra: 09/03/2020

Número de Cortes: 3

Del 20/04/2020 al 10/07/2020

Tra	Cultivares (5)	Especie	Representante	Años en Evaluación
1	ESTANZUELA 1095 a (T)	Avena byzantina	INIA	28
2	LE Px133 (INIA COLUMBA) (T)	Avena sativa	INIA	2
3	RLE 115 (T)	Avena byzantina	INIA	27
4	T83	Triticale	SERVAG S.R.L.	2
5	IMPACTA	Avena sativa	WRIGHTSON PAS S.A.	1

(T): Testigo.

DACTYLIS 2018

Fecha de siembra: 18/04/2018

Número de Cortes: 3

Del 19/02/2020 al 10/09/2020

Tra	Cultivares (10)	Representante	Años en Evaluación
1	ELISE	AGROPICK S.A.	1
2	TARDI	AGROPICK S.A.	1
3	ESTERO 2018 CA	DLF ESTERO	1
4	ESTERO 2018 CPA	DLF ESTERO	1
5	ESTERO 3034	DLF ESTERO	2
6	ESTERO 3035	DLF ESTERO	2
7	CAPTUR (ESTERO 3128)	DLF ESTERO	3
8	TUCKER	FERTIPRADO URUGUAY S.R.L.	3
9	GU 201802	GENTOS URUGUAY S.A.	2
10	INIA LE OBERÓN (T)	INIA	31

(T): Testigo.

DACTYLIS 2019

Fecha de siembra: 15/04/2019

Número de Cortes: 3

Del 19/02/2020 al 26/05/2020

Tra	Cultivares (11)	Representante	Años en Evaluación
1	BARMEGA DG1	CALVASE SERVICIOS S.A.	1
2	BARMEGA DG2	CALVASE SERVICIOS S.A.	1
3	ESTERO 3127	DLF ESTERO	1
4	CAPTUR (ESTERO 3128)	DLF ESTERO	3
5	ESTERO 3286	DLF ESTERO	1
6	INIA LE OBERÓN (T)	INIA	31
7	LE 12-41 d (PERSEO) (T)	INIA	11
8	CAIUS	KILAFEN S.A.	2
9	PMV 111	PROCAMPO INSUMOS AGROPECUARIOS S.A.	2
10	PMV 30	PROCAMPO INSUMOS AGROPECUARIOS S.A.	2
11	SK 19301	SERKÁN S.A.	2

(T): Testigo.

DACTYLIS 2020

Fecha de siembra: 13/04/2020

Número de Cortes: 2

Del 31/07/2020 al 01/09/2020

Tra	Cultivares (12)	Representante	Años en Evaluación
1	CHAMÁN	AGROPICK S.A.	1
2	IMANOL	AGROPICK S.A.	1
3	LUCULUS	AGROPICK S.A.	1
4	VAILLANT	AGROPICK S.A.	1
5	CAPTUR (ESTERO 3128)	DLF ESTERO	3
6	GU 201802	GENTOS URUGUAY S.A.	2
7	INIA LE OBERÓN (T)	INIA	31
8	LE 12-41 d (PERSEO) (T)	INIA	11
9	PMV 111	PROCAMPO INSUMOS AGROPECUARIOS S.A.	2
10	PMV 30	PROCAMPO INSUMOS AGROPECUARIOS S.A.	2
11	SEOGP2	PROCAMPO INSUMOS AGROPECUARIOS S.A.	1
12	SK 19301	SERKÁN S.A.	2

(T): Testigo.

FESTUCA 2018

Fecha de siembra: 17/04/2018

Número de Cortes: 2

Del 23/03/2020 al 04/06/2020

Tra	Cultivares (21)	Tipo	Representante	Años en Evaluación
1	ELIMINADO			
2	BARMEGA FE2	Continental	CALVASE SERVICIOS S.A.	2
3	ESTERO 201725	Mediterránea	DLF ESTERO	2
4	ESTERO 201739	Continental	DLF ESTERO	2
5	ESTERO 2018 H4BF	Continental	DLF ESTERO	1
6	ESTERO 2986	Continental	DLF ESTERO	2
7	ESTERO 2998	Continental	DLF ESTERO	2
8	ESTERO 2999	Continental	DLF ESTERO	2
9	ESTERO 3003	Continental	DLF ESTERO	2
10	ESTERO 3018	Continental	DLF ESTERO	2
11	ESTERO 3019	Continental	DLF ESTERO	1

Continúa...

Continuación...

Tra	Cultivares (21)	Tipo	Representante	Años en Evaluación
12	ESTERO 3157	Continental	DLF ESTERO	2
13	RORANTE	Mediterránea	FADISOL S.A.	2
14	ROSTUQUE	Continental	FADISOL S.A.	2
15	ROYAL Q 200 (GU 201701)	Continental	GENTOS URUGUAY S.A.	3
16	GU 201809	Continental	GENTOS URUGUAY S.A.	2
17	ESTANZUELA TACUABÉ (T)	Continental	INIA	31
18	RIZOMAT (T)	Continental	JULIO GUANI PASCUAL	9
19	LANZA (LANZA R1)	Continental	MIGUEL GORRITI	4
20	SORTIJA	Continental	PROCAMPO INSUMOS AGROPECUARIOS S.A.	2
21	PGWS 3A 181	Mediterránea	WRIGHTSON PAS S.A.	2
22	QUANTUM II (T)	Continental	WRIGHTSON PAS S.A.	7

(T): Testigo.

FESTUCA 2019

Fecha de siembra: 15/04/2019

Número de Cortes: 4

Del 20/02/2020 al 10/09/2020

Tra	Cultivares (26)	Tipo	Representante	Años en Evaluación
1	BARMEGA FE1	Continental	CALVASE SERVICIOS S.A.	1
2	BARMEGA FE2	Continental	CALVASE SERVICIOS S.A.	2
3	BARMEGA FE3	Continental	CALVASE SERVICIOS S.A.	1
4	BARMEGA FE4	Continental	CALVASE SERVICIOS S.A.	1
5	ESTERO 2079	Mediterránea	DLF ESTERO	1
6	ESTERO 2998	Continental	DLF ESTERO	2
7	ESTERO 3157	Continental	DLF ESTERO	2
8	ESTERO 3160	Continental	DLF ESTERO	1
9	NINKOKO (ESTERO 2601)	Continental	DLF ESTERO	3
10	EXPFA-1901	Continental	FORRATEC URUGUAY S.A.	1
11	EXPFA-1902	Mediterránea	FORRATEC URUGUAY S.A.	1
12	ROYAL Q 200 (GU 201701)	Continental	GENTOS URUGUAY S.A.	3
13	GU 201809	Continental	GENTOS URUGUAY S.A.	2
14	ESTANZUELA TACUABÉ (T)	Continental	INIA	31
15	IGP15	Continental	INIA	4
16	RIZOMAT (T)	Continental	JULIO GUANI PASCUAL	9
17	PRESTA HQ	s/d	LEBU S.R.L.	1

Continúa...

Continuación...

Tra	Cultivares (26)	Tipo	Representante	Años en Evaluación
18	VV FA 01	Continental	MATEO ALGORTA	1
19	OLIMPIA	Mediterránea	ORIENTAL SEEDS S.R.L.	1
20	VIKTORIA	Continental	ORIENTAL SEEDS S.R.L.	1
21	PMV 121 T	Continental	PROCAMPO INSUMOS AGROPECUARIOS S.A.	2
22	SK 19201	Continental	SERKÁN S.A.	2
23	PGWS 3A 172	Continental	WRIGHTSON PAS S.A.	2
24	PGWS 3A 181	Mediterránea	WRIGHTSON PAS S.A.	2
25	PGWS 3A 191	Continental	WRIGHTSON PAS S.A.	2
26	QUANTUM II (T)	Continental	WRIGHTSON PAS S.A.	7

(T): Testigo.

FESTUCA 2020

Fecha de siembra: 17/04/2020

Número de Cortes: 2

Del 03/08/2020 al 07/09/2020

Tra	Cultivares (15)	Tipo	Representante	Años en Evaluación
1	AGILE	Mediterránea	AGROPICK S.A.	1
2	RORANTE	Mediterránea	AGROPICK S.A.	2
3	BARCAL 16	Continental	CALVASE SERVICIOS S.A.	1
4	GU 201302	Continental	GENTOS URUGUAY S.A.	3
5	GU 202002	Continental	GENTOS URUGUAY S.A.	1
6	GU 202003	Continental	GENTOS URUGUAY S.A.	1
7	GU 202004	Continental	GENTOS URUGUAY S.A.	1
8	ESTANZUELA TACUABÉ (T)	Continental	INIA	31
9	IGP15	Continental	INIA	4
10	RIZOMAT (T)	Continental	JULIO GUANI PASCUAL	9
11	PMV 121 T	Continental	PROCAMPO INSUMOS AGROPECUARIOS S.A.	2
12	PU 402	Continental	PROCAMPO INSUMOS AGROPECUARIOS S.A.	1
13	SK 19201	Continental	SERKÁN S.A.	2
14	PGWS 3A 191	Continental	WRIGHTSON PAS S.A.	2
15	QUANTUM II (T)	Continental	WRIGHTSON PAS S.A.	7

(T): Testigo.

GRAMÍNEAS BIANUALES 2019

Fecha de siembra: 09/04/2019

Número de Cortes: 3

Del 20/03/2020 al 05/08/2020

Tra	Cultivares (6)	Especie	Representante	Años en Evaluación
1	ESTERO 3223	<i>Festulolium</i> spp.	DLF ESTERO	2
2	ESTERO 3227	<i>Festulolium</i> spp.	DLF ESTERO	2
3	FUSTA	<i>Lolium perenne</i>	SERKÁN S.A.	2
4	BQT II (T)	<i>Lolium hybridum</i>	WRIGHTSON PAS S.A.	8
5	HALO (T)	<i>Lolium perenne</i>	WRIGHTSON PAS S.A.	3
6	MAVERICK G II (T)	<i>Lolium hybridum</i>	WRIGHTSON PAS S.A.	11

(T): Testigo.

El 08/01/2020 se le realizó al ensayo un corte alto a 13 cm para quitar inflorescencias.

RAIGRÁS ANUAL 2020

Fecha de siembra: 17/03/2020

Número de Cortes: 5

Del 08/05/2020 al 08/09/2020

Tra	Cultivares (38)	Ploidía	Representante	Años en Evaluación
1	DSVLMW 080658	4n	AGROPICK S.A.	2
2	DSVLMW03-552	2n	AGROPICK S.A.	3
3	MELISTAR	4n	AGROPICK S.A.	1
4	MILLENIUM (MILENIUMM)	2n	AGROPICK S.A.	2
5	MIXY	2n	AGROPICK S.A.	1
6	TRINOVA	4n	AGROPICK S.A.	2
7	ULRIK	2n	AGROPICK S.A.	1
8	BARCAL 1	4n	CALVASE SERVICIOS S.A.	1
9	BARCAL 2	4n	CALVASE SERVICIOS S.A.	1
10	BARCAL 4	2n	CALVASE SERVICIOS S.A.	1
11	BARCAL 6	4n	CALVASE SERVICIOS S.A.	1
12	BARCAL 8	4n	CALVASE SERVICIOS S.A.	1
13	RÁPIDO INTA	2n	CALVASE SERVICIOS S.A.	1
14	DLF ESTERO 201	2n	DLF ESTERO	1
15	DLF ESTERO 202	4n	DLF ESTERO	1
16	ACHIEVE	2n	FORRATEC URUGUAY S.A.	2
17	EXPRGA-1902	4n	FORRATEC URUGUAY S.A.	2
18	EXPRGA-1904	2n	FORRATEC URUGUAY S.A.	2

Continúa...

Continuación...

Tra	Cultivares (38)	Ploidía	Representante	Años en Evaluación
19	TALERO	4n	FORRATEC URUGUAY S.A.	3
20	GU 201902	2n	GENTOS URUGUAY S.A.	2
21	JACK (T)	2n	GENTOS URUGUAY S.A.	13
22	ESTANZUELA 284 (T)	2n	INIA	31
23	INIA TITÁN (T)	4n	INIA	23
24	ANCAR	4n	KILAFEN S.A.	3
25	EXP 11	4n	LEBU S.R.L.	1
26	ALLISARIO (EXP ALLI)	2n	PROCAMPO INSUMOS AGROPECUARIOS S.A.	2
27	EXP CAI	2n	PROCAMPO INSUMOS AGROPECUARIOS S.A.	2
28	EXP DOL	4n	PROCAMPO INSUMOS AGROPECUARIOS S.A.	2
29	EXP FALL	4n	PROCAMPO INSUMOS AGROPECUARIOS S.A.	2
30	PMV 200	4n	PROCAMPO INSUMOS AGROPECUARIOS S.A.	1
31	PMV 202	4n	PROCAMPO INSUMOS AGROPECUARIOS S.A.	2
32	PU 401	4n	PROCAMPO INSUMOS AGROPECUARIOS S.A.	1
33	SOUVENIR (EXP SOU)	4n	PROCAMPO INSUMOS AGROPECUARIOS S.A.	2
34	SK 19001	4n	SERKÁN S.A.	2
35	SK 20001	2n	SERKÁN S.A.	1
36	URU 2210	4n	URUSEEDS LTDA.	1
37	PGWS 2B 191	4n	WRIGHTSON PAS S.A.	2
38	WINTER STAR II (T)	4n	WRIGHTSON PAS S.A.	9

(T): Testigo.

RAIGRÁS PERENNE 2019

Fecha de siembra: 09/04/2019

Número de Cortes: 3

Del 20/03/2020 al 05/08/2020

Tra	Cultivares (6)	Representante	Años en Evaluación
1	FS 1219	FADISOL S.A.	1
2	IGP10	INIA	3
3	LORD	ORIENTAL SEEDS S.R.L.	1
4	HALO (T)	WRIGHTSON PAS S.A.	3
5	PGWS 2D 191	WRIGHTSON PAS S.A.	1
6	PGWS 2D 192	WRIGHTSON PAS S.A.	1

(T): Testigo.

El 08/01/2020 se le realizó al ensayo un corte alto a 13 cm para quitar inflorescencias.

RAIGRÁS PERENNE 2020

Fecha de siembra: 13/04/2020

Número de Cortes: 3

Del 07/07/2020 al 21/08/2020

Tra	Cultivares (5)	Representante	Años en Evaluación
1	BARCAL 3	CALVASE SERVICIOS S.A.	1
2	GU 201304	GENTOS URUGUAY S.A.	3
3	GU 201407	GENTOS URUGUAY S.A.	2
4	PGWS 2D 201	WRIGHTSON PAS S.A.	1
5	HALO (T)	WRIGHTSON PAS S.A.	3

(T): Testigo.

LEGUMINOSAS: CULTIVARES EVALUADOS EN LA ESTANZUELA, URUGUAY, DURANTE 2020.

ALFALFA 2018

Fecha de siembra: 05/04/2018

Número de Cortes: 5

Del 07/01/2020 al 17/08/2020

Tra	Cultivares (17)	Latencia	Representante	Años en Evaluación
1	L 4320	LI	AGROPICK S.A.	2
2	OCCITANE	LI	AGROPICK S.A.	1
3	SD 99	SL	AGROPICK S.A.	2
4	TEQUILLA	LI	AGROPICK S.A.	2
5	BARMEGA AL1	SL	CALVASE SERVICIOS S.A.	2
6	BARMEGA AL2	SL	CALVASE SERVICIOS S.A.	2
7	DLF 894 (ESTERO 201741)	SL	DLF ESTERO	3
8	ESTERO 2018 C79	SL	DLF ESTERO	1
9	ESTERO 2018 C79 PW	SL	DLF ESTERO	1
10	ESTERO 2018 SRSS10	SL	DLF ESTERO	1
11	ESTERO 5791	LI	DLF ESTERO	2
12	ESTERO 8126	SL	DLF ESTERO	1
13	GU 201307	SL	GENTOS URUGUAY S.A.	3
14	CRIOULA (T)	LI	INIA	28
15	ESTANZUELA CHANÁ (T)	LI	INIA	30
16	CW 18099	SL	MATEO ALGORTA	2
17	CW 39104	SL	MATEO ALGORTA	2

(T): Testigo.

ALFALFA 2019

Fecha de siembra: 09/04/2019

Número de Cortes: 6

Del 02/01/2020 al 13/08/2020

Tra	Cultivares (22)	Latencia	Representante	Años en Evaluación
1	L 4320	LI	AGROPICK S.A.	2
2	NSW 7	LI	AGROPICK S.A.	2
3	NSW 9	SL	AGROPICK S.A.	2
4	SPEEDA (ESTERO 2352)	SL	AGROPICK S.A.	3
5	TEQUILLA	LI	AGROPICK S.A.	2
6	MAXIMA	LI	ARNOLDO ROCHÓN YOSET	2

Continúa...

Continuación...

Tra	Cultivares (22)	Latencia	Representante	Años en Evaluación
7	BARMEGA AL1	SL	CALVASE SERVICIOS S.A.	2
8	BARMEGA AL2	SL	CALVASE SERVICIOS S.A.	2
9	BARMEGA AL3	SL	CALVASE SERVICIOS S.A.	1
10	BARMEGA AL4	SL	CALVASE SERVICIOS S.A.	1
11	CRIOULA (T)	LI	INIA	28
12	ESTANZUELA CHANÁ (T)	LI	INIA	30
13	FG 1114T029	SL	MARIELA IBARRA	2
14	FG 814T030	SL	MARIELA IBARRA	2
15	CW 18099	SL	MATEO ALGORTA	2
16	CW 39104	SL	MATEO ALGORTA	2
17	GINEBRA	SL	ORIENTAL SEEDS S.R.L.	1
18	GLEN	LI	ORIENTAL SEEDS S.R.L.	1
19	JULIANNA	LI	ORIENTAL SEEDS S.R.L.	1
20	A 15	SL	SERVAG S.R.L.	2
21	A 17	SL	SERVAG S.R.L.	2
22	PGW 931	SL	WRIGHTSON PAS S.A.	2

(T): Testigo.

ALFALFA 2020

Fecha de siembra: 17/04/2020

Número de Cortes: 1

El 24/08/2020

Tra	Cultivares (15)	Latencia	Representante	Años en Evaluación
1	MAXIMA	LI	ARNOLDO ROCHÓN YOSET - ARIEL ASUAGA	2
2	ELIMINADO			
3	BARCAL 10	SL	CALVASE SERVICIOS S.A.	1
4	BARCAL 11	SL	CALVASE SERVICIOS S.A.	1
5	BARCAL 12	LI	CALVASE SERVICIOS S.A.	1
6	BARCAL 13	SL	CALVASE SERVICIOS S.A.	1
7	DLF 894 (ESTERO 201741)	SL	DLF ESTERO	3
8	GU 201309	SL	GENTOS URUGUAY S.A.	3
9	CRIOULA (T)	LI	INIA	28
10	ESTANZUELA CHANÁ (T)	LI	INIA	30
11	LE 721	LI	INIA	1
12	FG 1114T029	SL	MARIELA IBARRA	2
13	FG 814T030	SL	MARIELA IBARRA	2
14	A 15	SL	SERVAG S.R.L.	2
15	A 17	SL	SERVAG S.R.L.	2
16	PGW 931	SL	WRIGHTSON PAS S.A.	2

(T): Testigo.

LOTUS CORNICULATUS 2018

Fecha de siembra: 17/04/2018

Número de Cortes: 4

Del 20/01/2020 al 01/09/2020

Tra	Cultivares (5)	Representante	Años en Evaluación
1	ESTERO 2969	DLF ESTERO	2
2	ORIENTAL	DLF ESTERO	7
3	NILO HT (T)	GENTOS URUGUAY S.A.	11
4	INIA DRACO (T)	INIA	28
5	SAN GABRIEL (T)	INIA	29

(T): Testigo.

LOTUS CORNICULATUS 2019

Fecha de siembra: 15/04/2019

Número de Cortes: 2

Del 04/02/2020 al 05/08/2020

Tra	Cultivares (6)	Representante	Años en Evaluación
1	ESTERO 2367	DLF ESTERO	1
2	ESTERO 2969	DLF ESTERO	2
3	NILO HT (T)	GENTOS URUGUAY S.A.	11
4	INIA DRACO (T)	INIA	28
5	SAN GABRIEL (T)	INIA	29
6	DINO	ORIENTAL SEEDS S.R.L.	2

(T): Testigo.

LOTUS CORNICULATUS 2020

Fecha de siembra: 17/04/2020

Número de Cortes: 1

El 24/08/2020

Tra	Cultivares (7)	Representante	Años en Evaluación
1	NILO HT (T)	GENTOS URUGUAY S.A.	11
2	INIA DRACO (T)	INIA	28
3	SAN GABRIEL (T)	INIA	29
4	TB C1-24	INIA - GENTOS URUGUAY S.A.	1
5	TB C1-9	INIA - GENTOS URUGUAY S.A.	1
6	DINO	ORIENTAL SEEDS S.R.L.	2
7	PGWS 6A 201	WRIGHTSON PAS S.A.	1

(T): Testigo.

TRÉBOL BLANCO 2019

Fecha de siembra: 09/04/2019

Número de Cortes: 2

Del 07/07/2020 al 24/08/2020

Tra	Cultivares (5)	Representante	Años en Evaluación
1	EXP 07-08	AGROPICK S.A.	1
2	ESTERO 2069	DLF ESTERO	1
3	ESTANZUELA ZAPICÁN (T)	INIA	28
4	GOLIATH (T)	INIA	9
5	RUBI PLUS	ORIENTAL SEEDS S.R.L.	1

(T): Testigo.